

INSTALAÇÃO DE GÁS TÉRREO
ESC.: 1/100

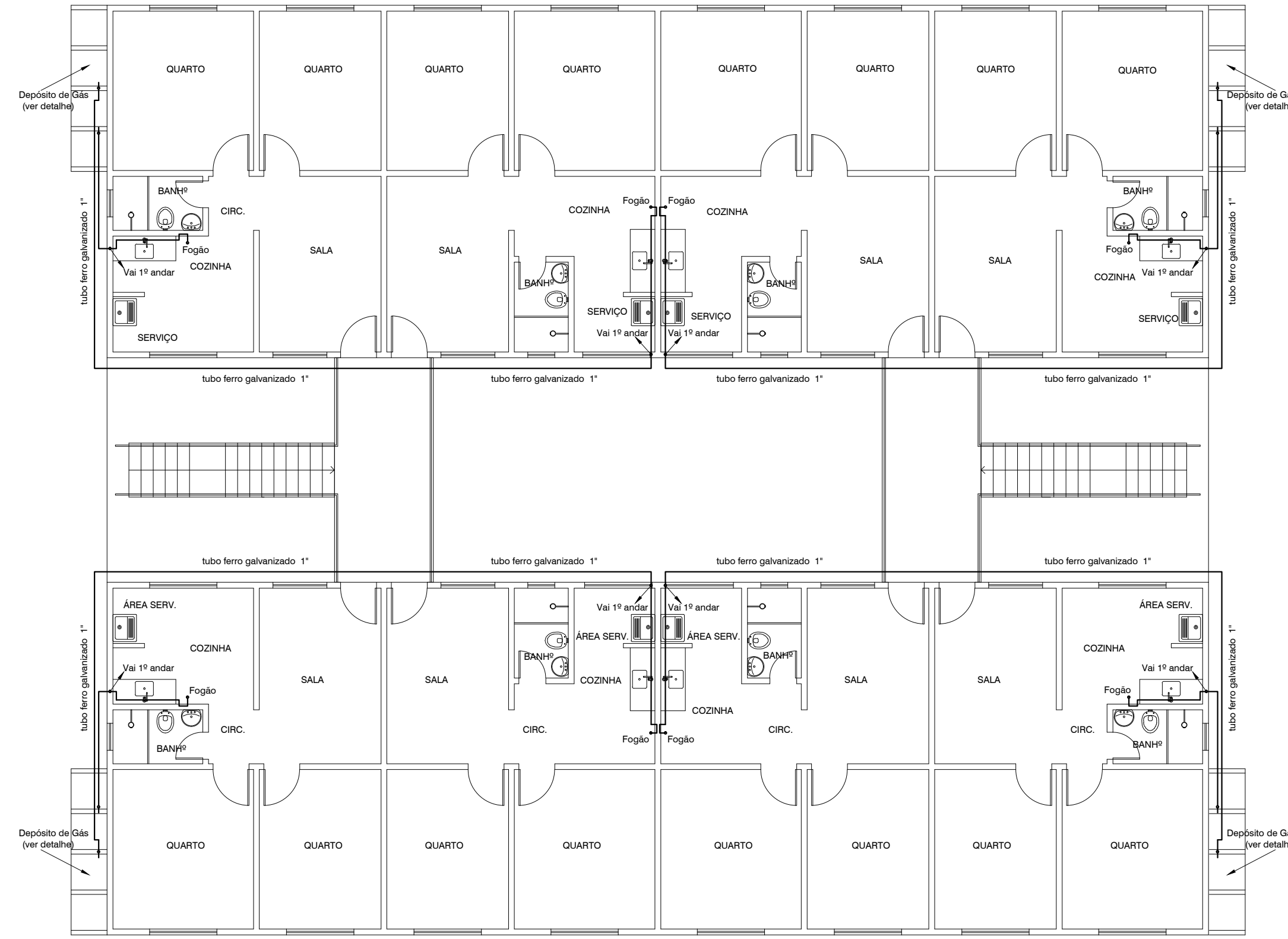

INSTALAÇÃO DE GÁS 1º PAV
ESC.: 1/100

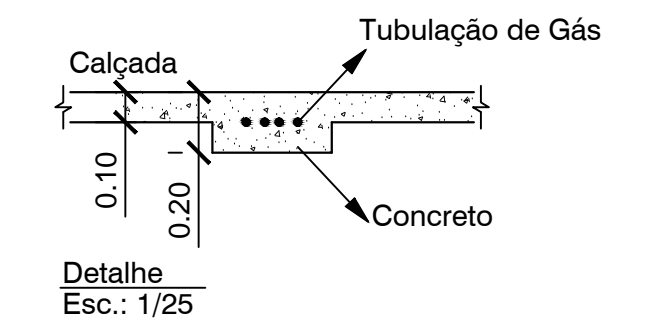
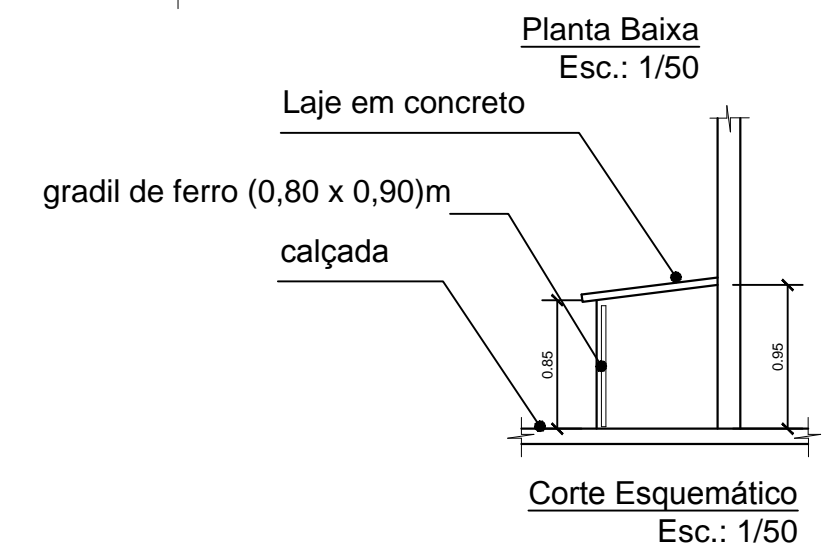
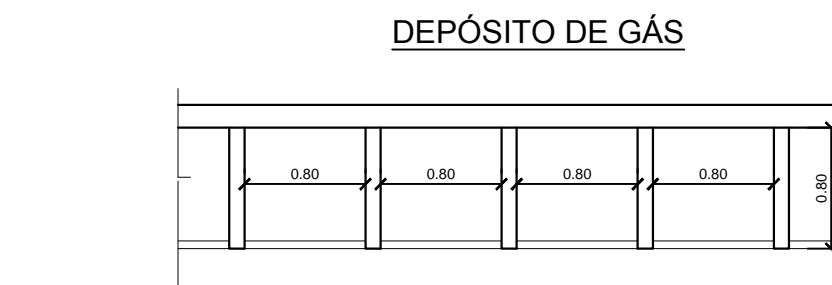

PREFEITURA MUNICIPAL DE ITABORAÍ
SECRETARIA MUNICIPAL DE HABITAÇÃO E POLÍTICAS SOCIAIS

Projeto:	Programa de Urbanização, Regularização e Integração de Assentamentos Precários		DATA:	Janeiro de 2018
Endereço:	Rua Projetada em Área de Terra em Porto das Caixas, Situada na Fazenda Nossa Senhora da Conceição - Itaboraí - RJ	DISTRITO:	2º	PRANCHA:
Assunto:	Instalação de gás - Pav. Térreo e 1º Pav. (Bloco Padrão)	ESCALA:	Indicada	14
Órgão Solicitante:	SMIHPS - Secretaria Municipal de Habitação e Políticas Sociais	DESENHISTA:	Anderson Silva	
Secretário Municipal de Habitação e Políticas Sociais:	Cívius Raimundo Thomé da Silva Neto	Assinatura:		
Engenheiro Civil e Eletricista CREA/RJ nº 1990102595 - mat. PMI 35.909		Assinatura:		
Responsável pelo Projeto:	Vicente de Paula Alvarenga Rodrigues			
Arquiteto e Engenheiro de Segurança do Trabalho - CAURJ nº 24719-7				
Área do Terreno:	26.653,32 m²	LATITUDE:	22°41'50,21"S	LONGITUDE:
			42°52'31,16"O	