

PLANTA BAIXA
1/100

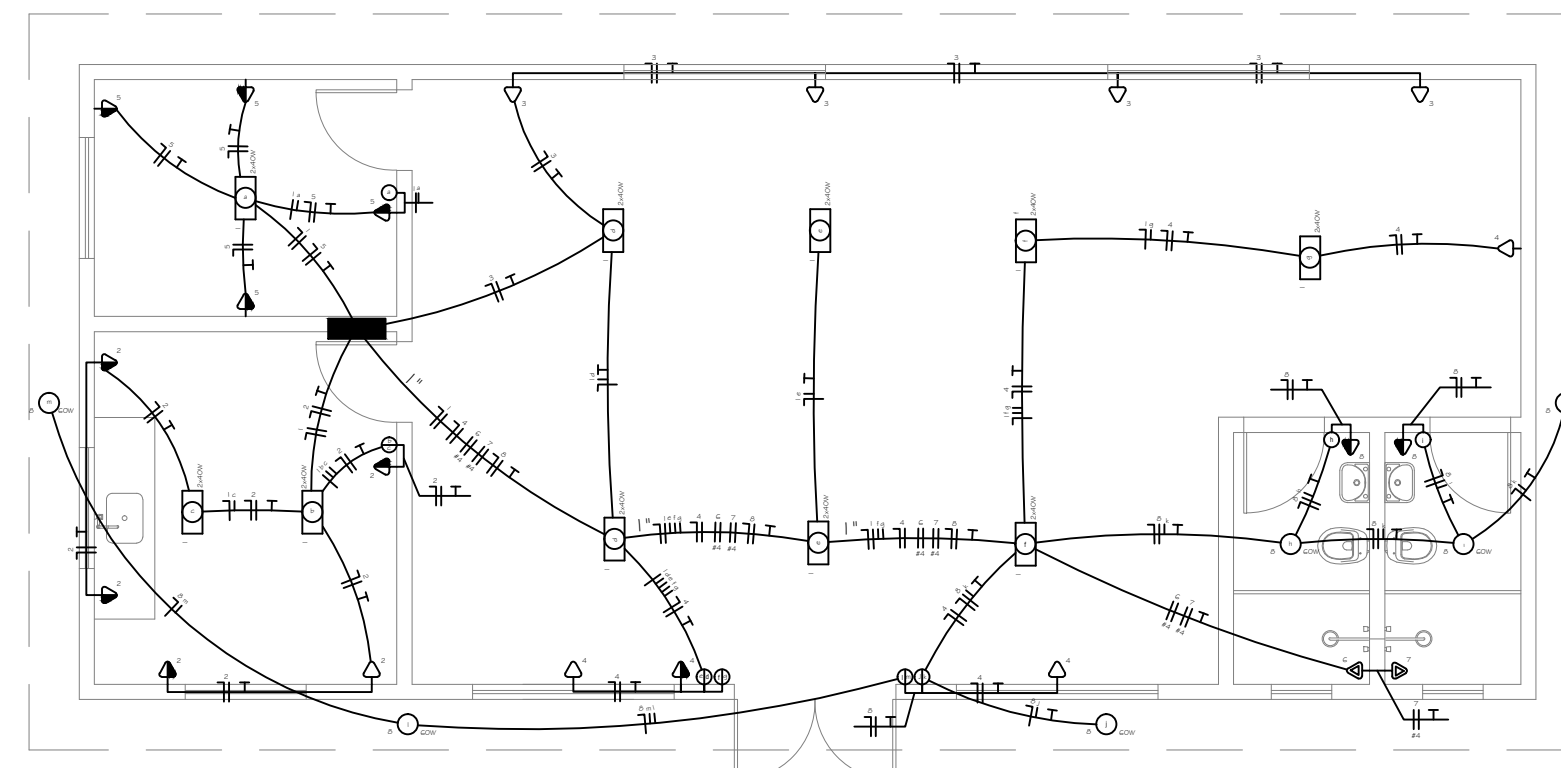

PLANTA DE ELÉTRICA
ESC:1/75

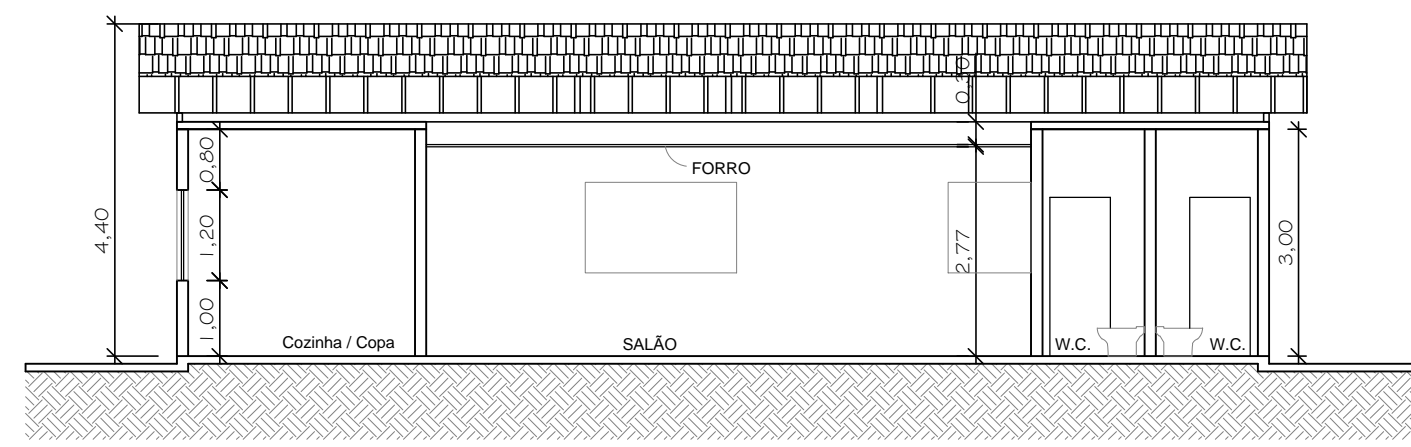

CORTE AA
1/100

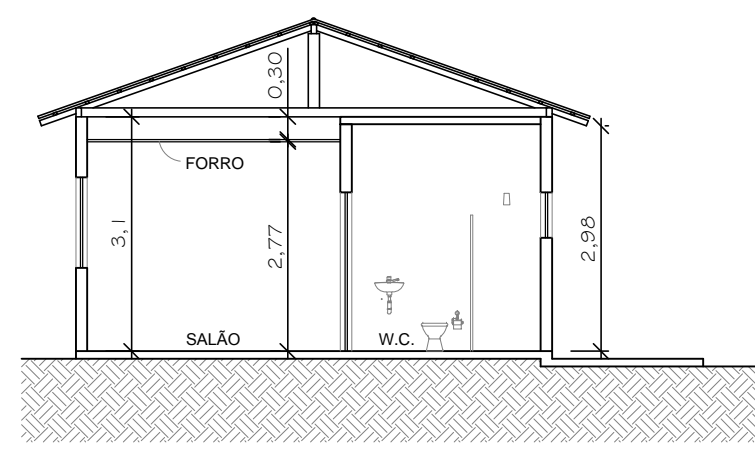

CORTE BB
1/100

Quadro de Cargas

| Ord. | Descrição | Quantidade | Valor | Unidade | Valor | Unidade | Valor | Unidade | Valor | Unidade | Valor | Unidade | Valor | Unidade | Valor | Unidade | Valor |
|-------|------------|------------|-------|---------|-------|---------|-------|---------|-------|---------|-------|---------|-------|---------|-------|---------|-------|
| 1 | Iluminação | 10 | 800 | Watt | 8000 | Watt | 1000 | Watt | 10000 | Watt | 1000 | Watt | 10000 | Watt | 1000 | Watt | 10000 |
| 2 | Iluminação | 10 | 1000 | Watt | 10000 | Watt | 1000 | Watt | 10000 | Watt | 1000 | Watt | 10000 | Watt | 1000 | Watt | 10000 |
| 3 | Iluminação | 4 | 1000 | Watt | 4000 | Watt | 1000 | Watt | 10000 | Watt | 1000 | Watt | 10000 | Watt | 1000 | Watt | 10000 |
| 4 | Iluminação | 4 | 1000 | Watt | 4000 | Watt | 1000 | Watt | 10000 | Watt | 1000 | Watt | 10000 | Watt | 1000 | Watt | 10000 |
| 5 | Iluminação | 4 | 1000 | Watt | 4000 | Watt | 1000 | Watt | 10000 | Watt | 1000 | Watt | 10000 | Watt | 1000 | Watt | 10000 |
| 6 | Iluminação | 1 | 4000 | Watt | 4000 | Watt | 1000 | Watt | 10000 | Watt | 1000 | Watt | 10000 | Watt | 1000 | Watt | 10000 |
| 7 | Iluminação | 1 | 4000 | Watt | 4000 | Watt | 1000 | Watt | 10000 | Watt | 1000 | Watt | 10000 | Watt | 1000 | Watt | 10000 |
| 8 | Iluminação | 1 | 4000 | Watt | 4000 | Watt | 1000 | Watt | 10000 | Watt | 1000 | Watt | 10000 | Watt | 1000 | Watt | 10000 |
| 9 | Iluminação | 1 | 4000 | Watt | 4000 | Watt | 1000 | Watt | 10000 | Watt | 1000 | Watt | 10000 | Watt | 1000 | Watt | 10000 |
| 10 | Iluminação | 1 | 4000 | Watt | 4000 | Watt | 1000 | Watt | 10000 | Watt | 1000 | Watt | 10000 | Watt | 1000 | Watt | 10000 |
| TOTAL | | | 10000 | Watt | 10000 | Watt | 10000 | Watt | 10000 | Watt | 10000 | Watt | 10000 | Watt | 10000 | Watt | 10000 |

Carga Demandada: 95% (14052,4 W) (15241,2 VA)

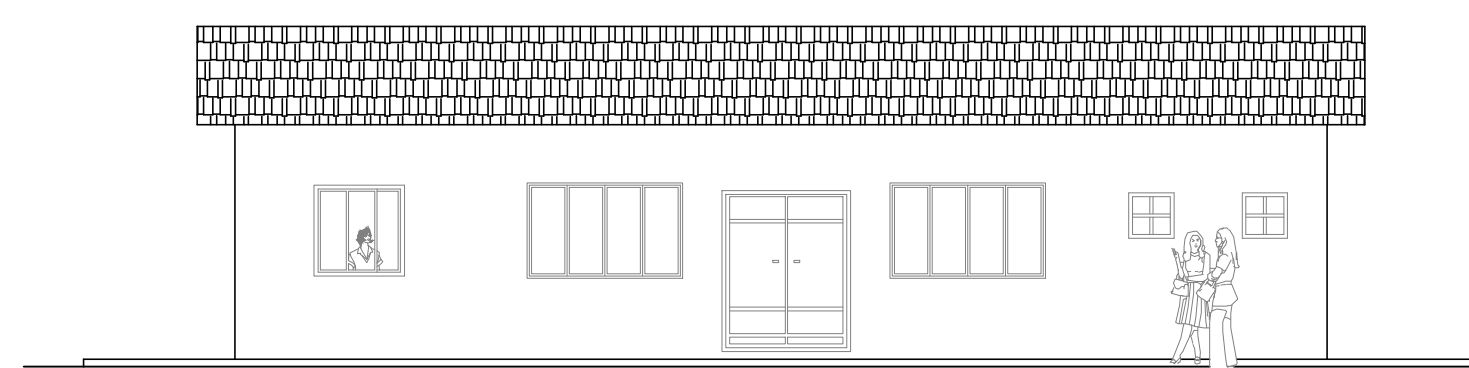

FACHADA FRONTAL
1/100

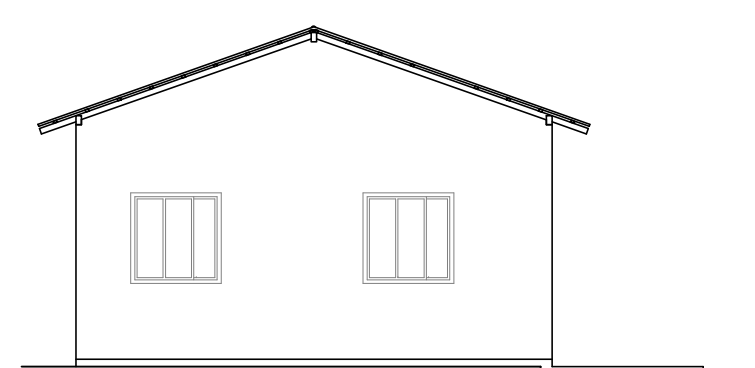

FACHADA LATERAL
1/100

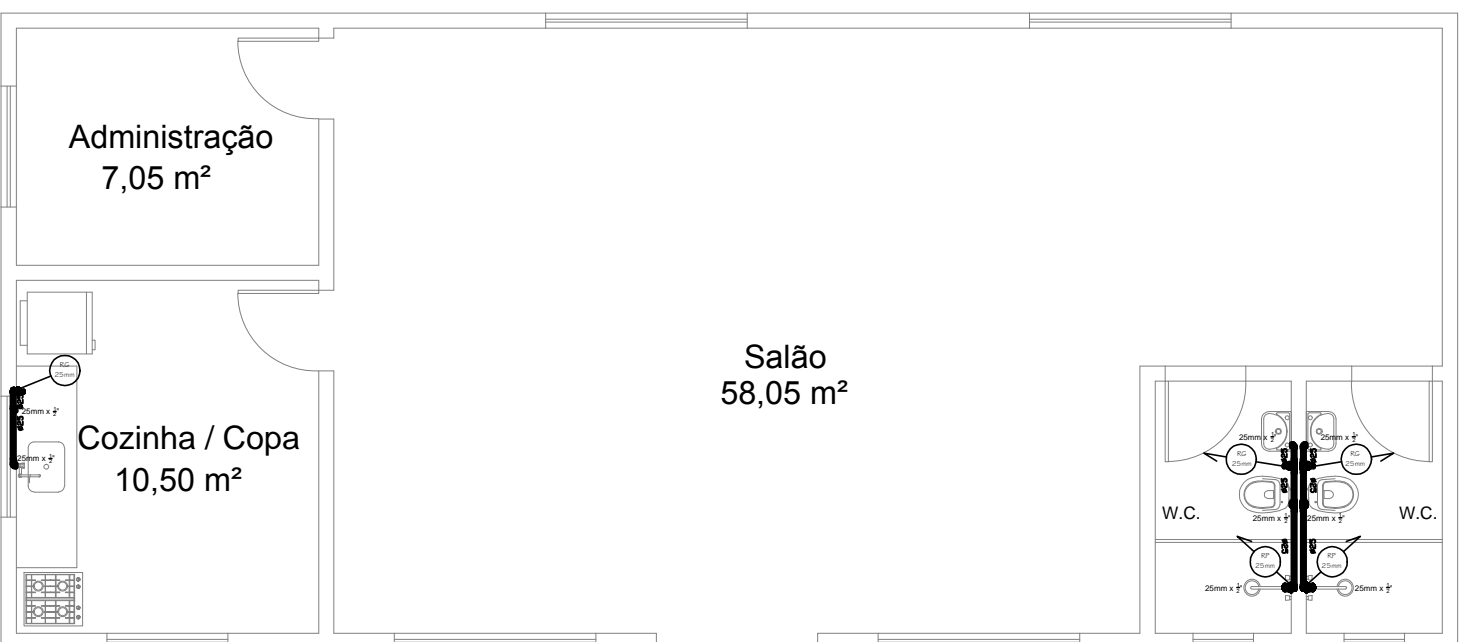
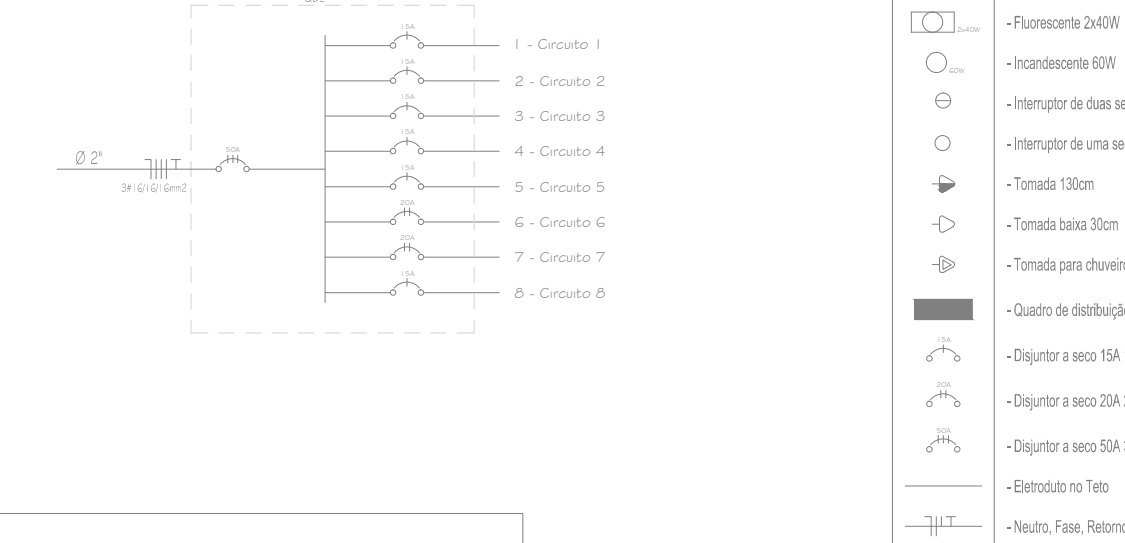

PLANTA DE HIDRÁULICA
ESC:1/75

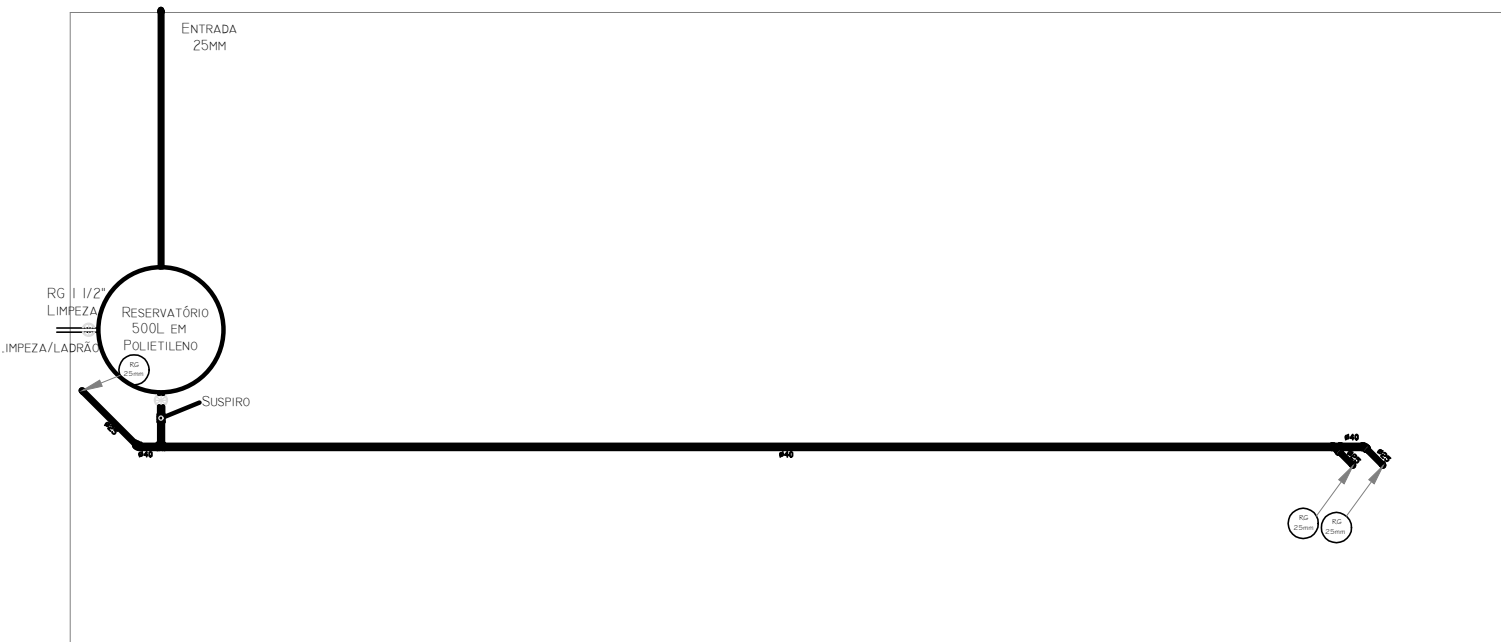

PLANTA DE INSTALAÇÃO DE BARRILHETE
ESC:1/75



PREFEITURA MUNICIPAL DE ITABORAÍ
SECRETARIA MUNICIPAL DE HABITAÇÃO E POLÍTICAS SOCIAIS

| | | | |
|---------------------------|--|-------------|----------------|
| Projeto: | Programa de Urbanização, Regularização e Integração de Assentamentos Precários | DATA: | Janero de 2018 |
| Endereço: | Rua Projetada em Área de Terra em Porto das Caixas, Situada na Fazenda Nossa Senhora da Conceição - Itaboraí - RJ | DISTRITO: | 2º |
| Assunto: | Centro Comunitário - Planta Baixa, Cortes, Fachadas, Planta de Hidráulica, Instalação de Barrilhete e Planta de Elétrica | ESCALA: | Indicada |
| Orgão Solicitante: | SMHPS - Secretaria Municipal de Habitação e Políticas Sociais | DESENHISTA: | Caroline |
| Responsável pelo Projeto: | Cláudia Ramunho Thomaz da Silva Neto Engenheira Civil e Eletricista CREARJ nº 1900102565 - MAT. PM 35.909 | Assinatura: | |
| Assessor: | Viviane de Paula Azeiteiro Rodrigues Arquiteta e Urbanista - CAU nº 127562 MAT PM 2037 | Assinatura: | |
| Área do Terreno: | 26.653,32 m² | LATITUDE: | 22°41'50,21"S |
| | | LONGITUDE: | 42°52'31,16"W |

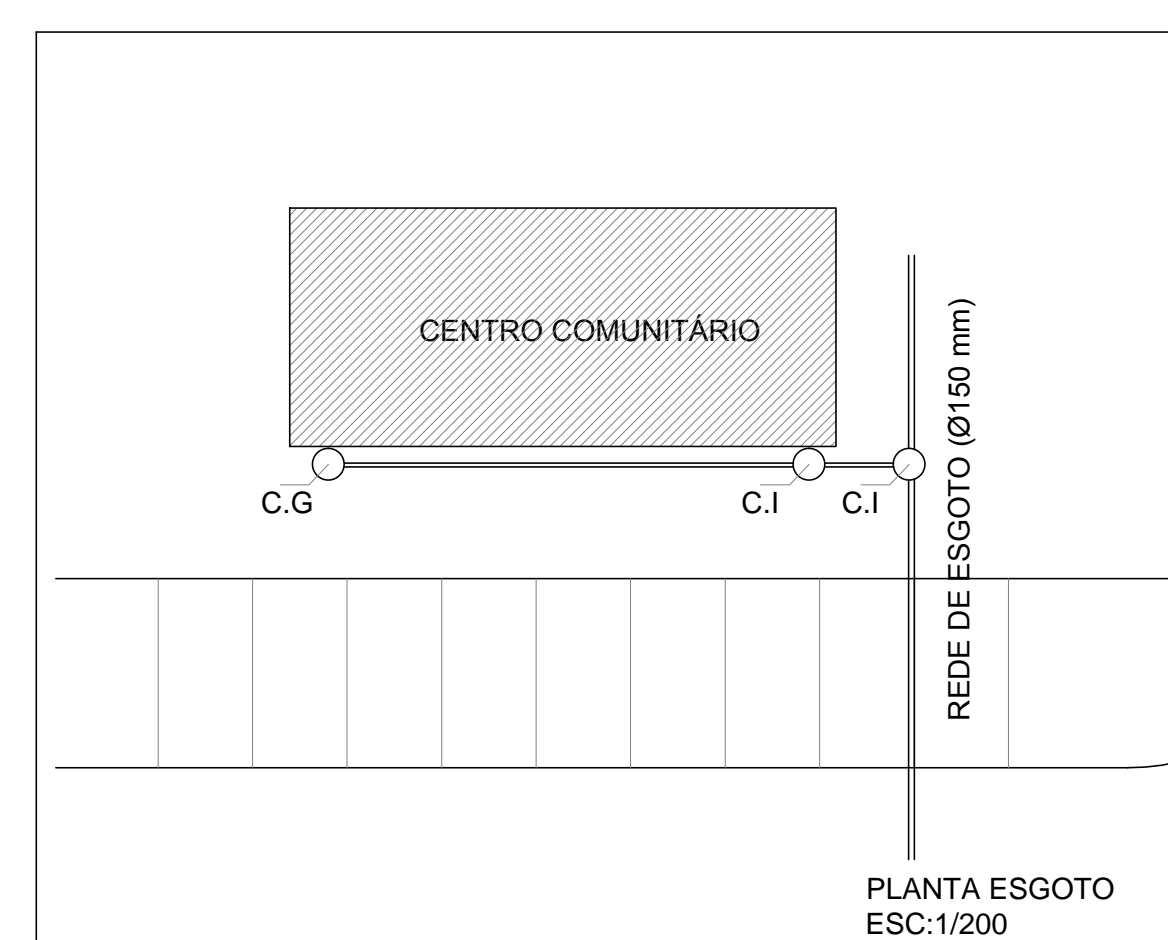

PLANTA ESGOTO
ESC:1/200

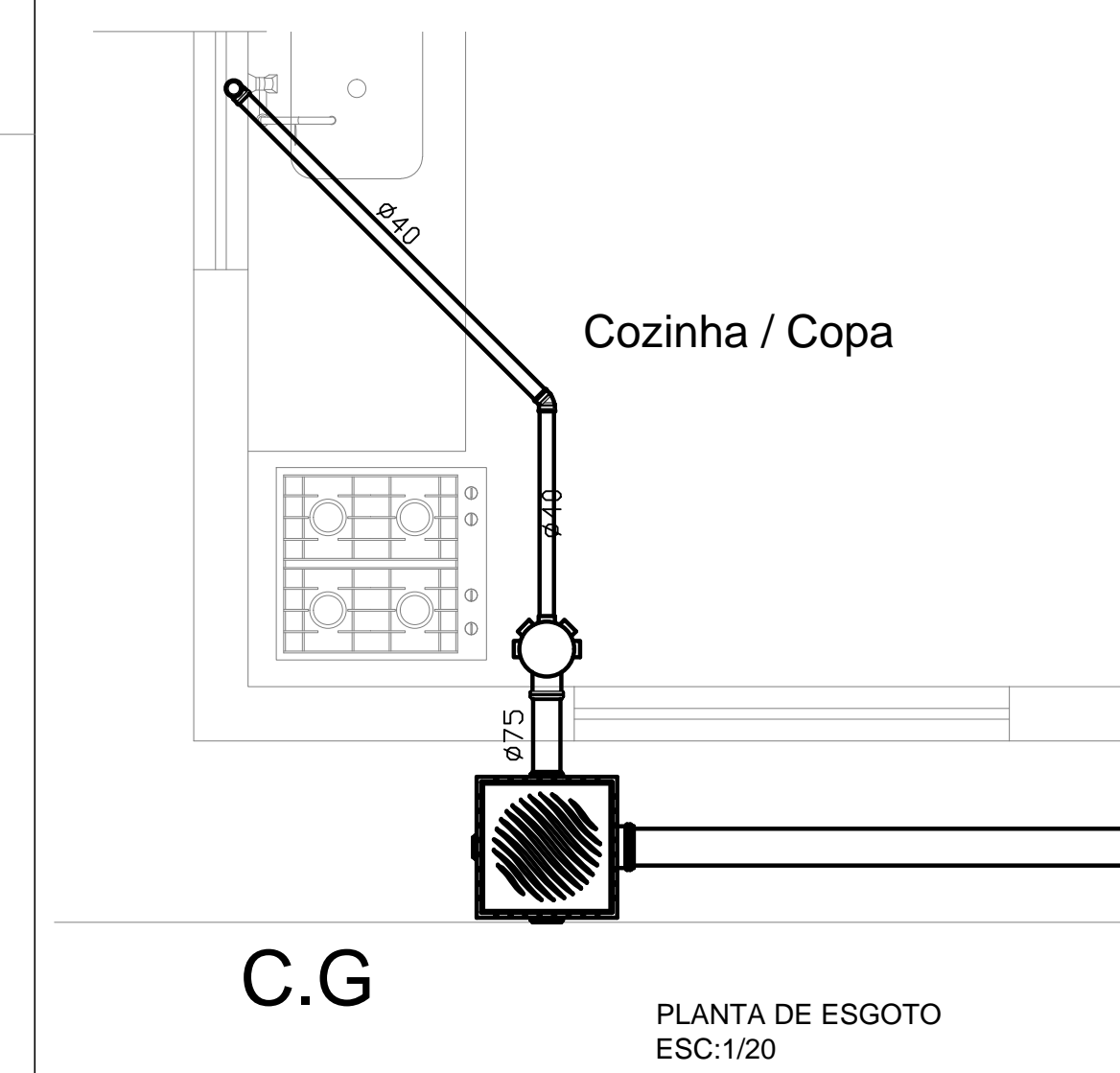

PLANTA DE ESGOTO
ESC:1/20

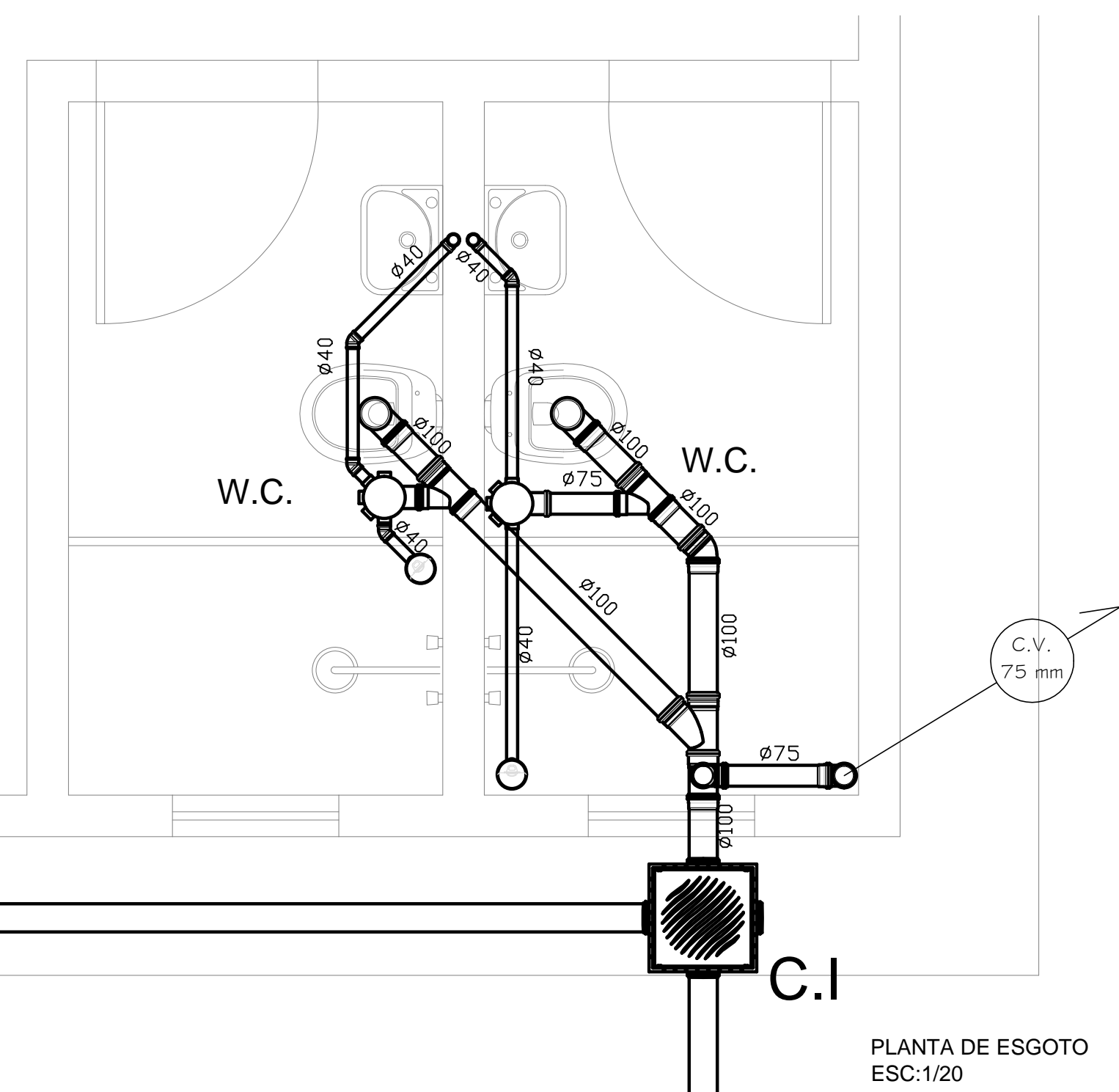

PLANTA DE ESGOTO
ESC:1/20



PREFEITURA MUNICIPAL DE ITABORAÍ
SECRETARIA MUNICIPAL DE HABITAÇÃO E POLÍTICAS SOCIAIS

| | | | |
|---------------------------|---|-------------|----------------|
| Projeto: | Programa de Urbanização, Regularização e Integração de Assentamentos Precários | DATA: | Janero de 2018 |
| Endereço: | Rua Projetada em Área de Terra em Porto das Caixas, Situada na Fazenda Nossa Senhora da Conceição - Itaboraí - RJ | DISTRITO: | 2º |
| Assunto: | Centro Comunitário - Esgoto | ESCALA: | Indicada |
| Orgão Solicitante: | SMHPS - Secretaria Municipal de Habitação e Políticas Sociais | DESENHISTA: | Caroline |
| Responsável pelo Projeto: | Cláudia Ramunho Thomaz da Silva Neto Engenheira Civil e Eletricista CREARJ nº 1900102565 - MAT. PM 35.909 | Assinatura: | |
| Assessor: | Viviane de Paula Azeiteiro Rodrigues Arquiteta e Urbanista - CAU nº 127562 MAT PM 2037 | Assinatura: | |
| Área do Terreno: | 26.653,32 m² | LATITUDE: | 22°41'50,21"S |
| | | LONGITUDE: | 42°52'31,16"W |